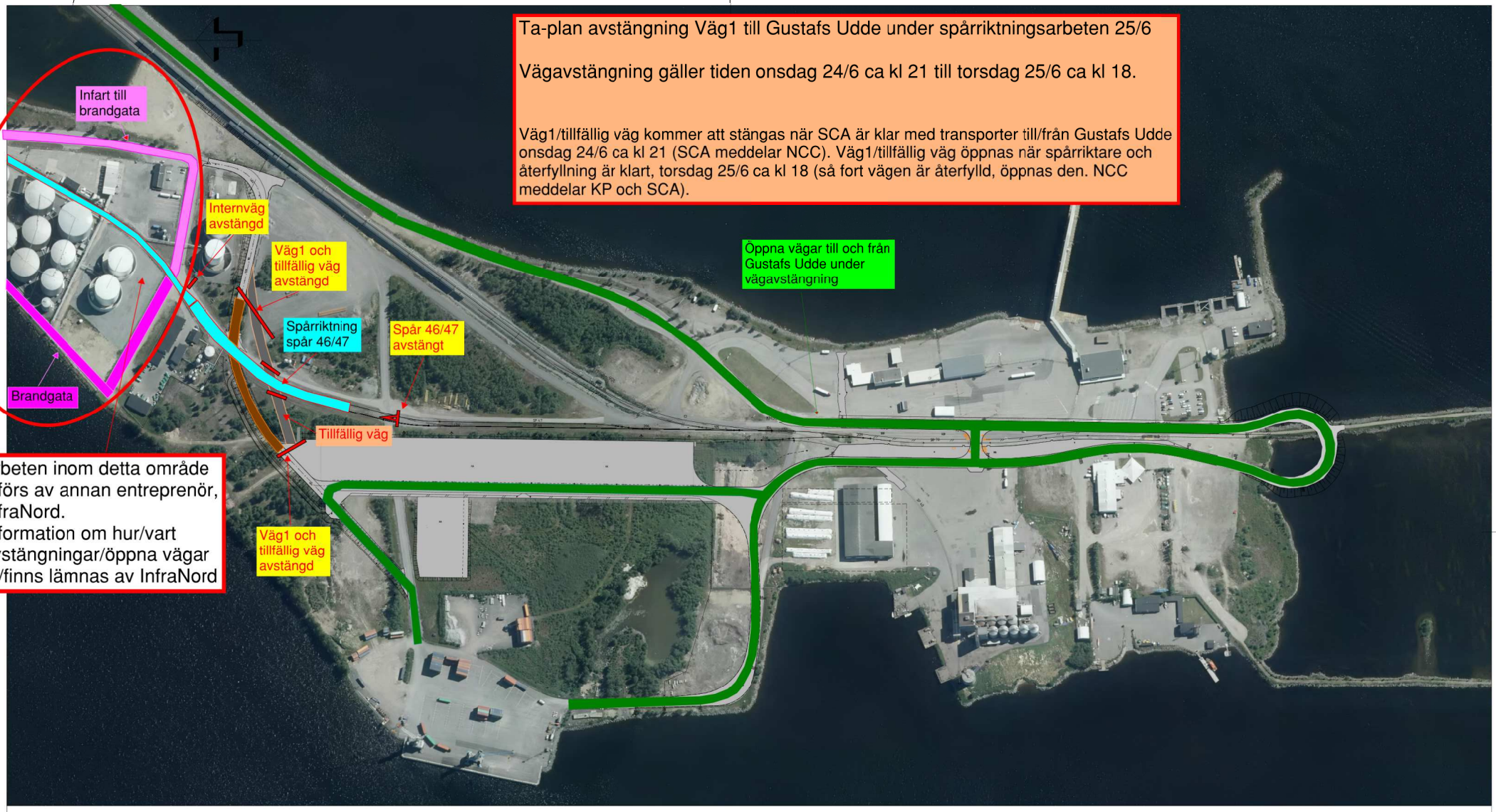


Ta-plan avstängning Väg1 till Gustafs Udde under spårriktningsarbeten 25/6

Vägavstängning gäller tiden onsdag 24/6 ca kl 21 till torsdag 25/6 ca kl 18.

Väg1/tillfällig väg kommer att stängas när SCA är klar med transporter till/från Gustafs Udde onsdag 24/6 ca kl 21 (SCA meddelar NCC). Väg1/tillfällig väg öppnas när spårriktare och återfyllning är klart, torsdag 25/6 ca kl 18 (så fort vägen är återfylld, öppnas den. NCC meddelar KP och SCA).

Arbeten inom detta område utförs av annan entreprenör, InfraNord.
Information om hur/vart avstängningar/öppna vägar är/finns lämnas av InfraNord

SKALA 1:2000
0 10 20 50 100 150 200
METER

EUROPEISKA UNIONEN
Europeiska regionala utvecklingsfonden

Umeå Hamn
UMEÅ KOMMUN
NCC
TYRÉNS

| BET | ANT | ÄNDRINGEN AVSER | SIGN | DATUM |
|---|---|---|---|---|

RELATIONSUNDERLAG

UMEÅ KOMMUN
TERMINAL HILLSKÄR

MARK
ÖVERSIKTSPLAN
ORTOFOTO

SKALA A1=1:2000

RITAD AV, KONSTRUERAD AV: D.LANDSTRÖM
GRANSKAD: DL
ORT DATUM: UMEÅ 2019-11-15
UPPDRAGSNUMMER: 287869
RITNINGSNUMMER: C-10-1-01
ÄNDR BET

Plottad: 2019-11-28 14:29:17 av Christian Årebrand
Sökväg: O:\UME\287869\Relationshandling\DRIVE_O\UME\287869\M\Ritdef\C-10-1-01.dwg